

1-Sürdürülebilirlik Performansı (A3)

2023 yılı itibariyle sürdürülebilirlik çalışmalarımıza başladık. Bu doğrultuda gerçekleştirdiğimiz gelişmeyi; yönetimimiz, çalışanlarımız, konuklarımız, tedarikçilerimiz ve diğer tüm partnerlerimiz ile paylaşmayı ve böylece bu noktada yaratacağımız farkındalığı artırarak, ortak hedef ve başarıya dönüştürebilmeyi amaçlamaktayız.

Bu hazırlanan sürdürülebilirlik raporu 12 ay aralığındaki verileri içermektedir.

NASIL BAŞLADIK?

Otelimizde ilk çalışmalarımız yükümlü olduğumuz Ulusal Çevre Mevzuatlarının gerekliliklerini yerine getirerek başladı. Çevre İzni, Canlı Müzik İzni, Çevresel Etki Değerlendirme (ÇED) belgesi gibi gerekli resmi izinlerin alınması bunun yanı sıra atık yönetimi, kimyasal kullanımı, atık su, kullanım suyu, hava emisyonu gibi konularda gerekli takip çalışmalarının yapılması ve sürdürülmesi, eğitim planlarının oluşturulması ve uygulamaların sürekli hale gelebilmesi için çalışmalarımız devam etmektedir.

2. Tesis Tanıtımı ve Tesis Özellikleri

Otelimize ilave binamızında eklenme çalışmaları devam etmektedir. 2024 yılı içinde aktif hale getirmeye çalıştığımız ilave bina ile oda sayımızı 50 ye, yatak sayımızı 100'e çıkarmayı hedeflemekteyiz.

Kuruluş Yılı: 2013

Yenileme Tarihleri: 2019

Oda Sayısı: 25

Yatak Sayısı: 50

Sosyal Alanlar: Çok amaçlı salon, Kahvaltı Salonu ve Teras Restaurant

Restaurant: 30 kişi kapasiteli

Kahvaltı Salonu: 60 kişi kapasiteli

Bar: Yok

Konum: Merkez -Taşköprü

3. Sürdürülebilirlik Ekibi

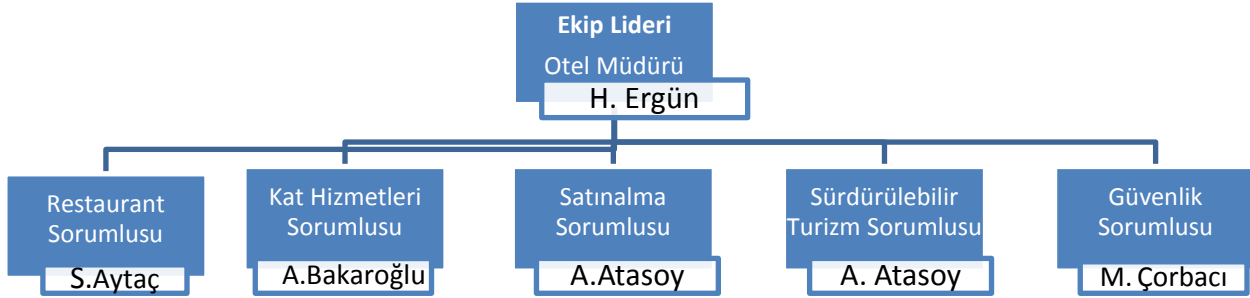

4. Çevre Etkilerinin Azaltılması

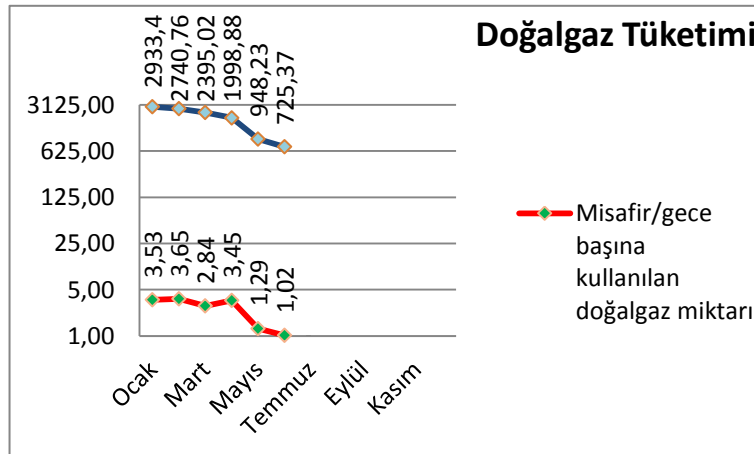

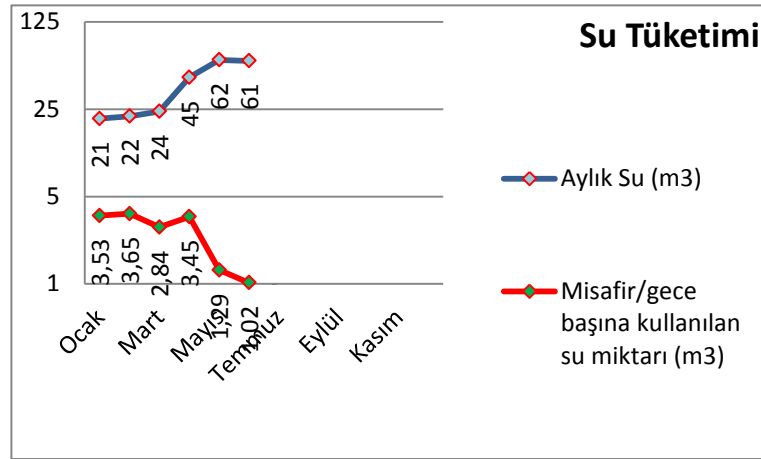
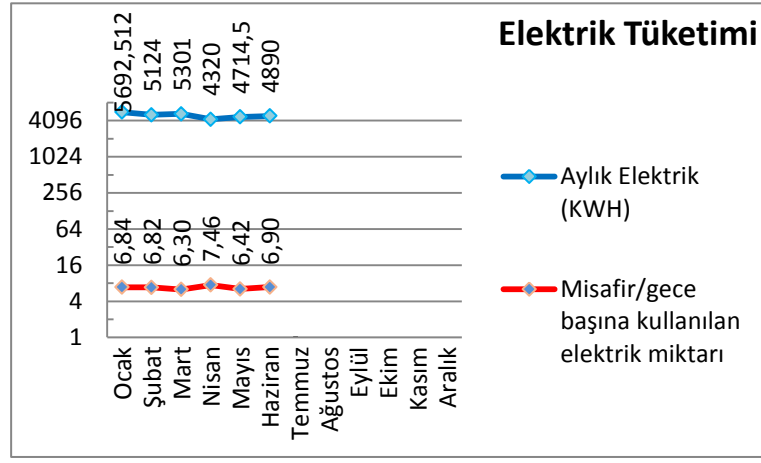

5. Personel ve Çalışma Hayatı

no	Çalışan	Cinsiyeti	Doğum Yılı	Çalışma Süresi	İkamet İli
1	H. Ergün	Kadın	1982		Taşköprü
2	A.Atasoy	Erkek	1995		Taşköprü
3	A.Karakaya	Erkek	1995		Taşköprü
4	M. Çorbacı	Erkek	1991		Taşköprü
5	S.Aytaç	Kadın	1975		Taşköprü
6	H. Kendir	Kadın	1984		Taşköprü
7	A. Bakaroğlu	Kadın	1972		Taşköprü

6. Yapılan Sosyal Çalışmalar

Sürdürülebilir Turizm ile ilgili broşür ve panodan bilgi paylaşımları yapılmakta, anket doldurmaları rica edilmektedir. Doğa ve çevre kültürel değerleri ziyaret etmek isteyen müşterilerimize yardımcı olunmakta, gerekli durumlarda katılım sağlanmaktadır.

7. Kültürel Çalışmalar

Güncel şekilde dekore edilmiş otelimizde kısmi yöresel dokular bulunsa da, programlarımız içinde yer alan daha fazla yöresel motif konulması düşünülmektedir.